Collection 2022

JHK
T-SHIRT

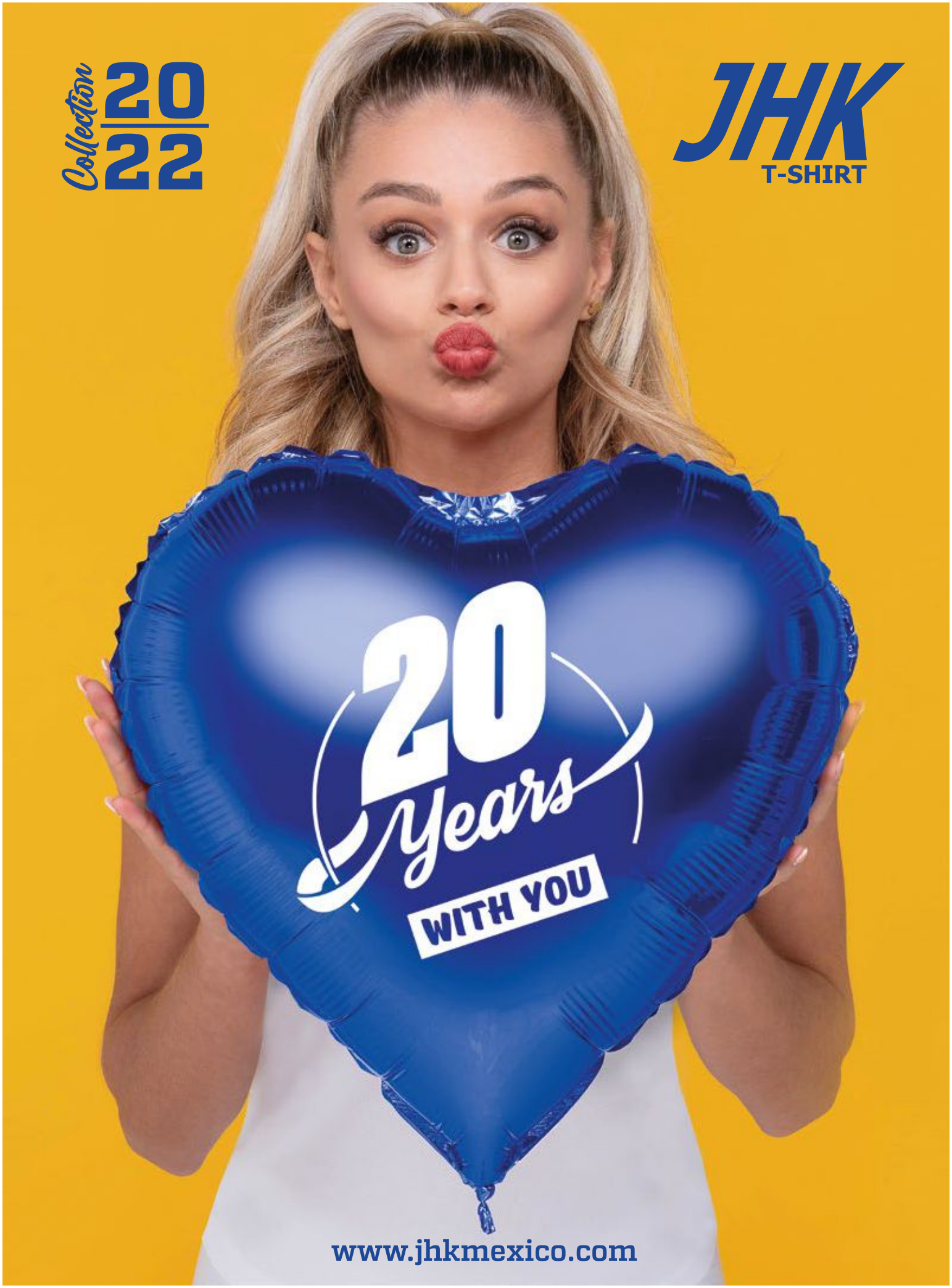

www.jhkmexico.com

OCEAN

Ocean Kangaroo

REF: SWOCEKNG

UNISEX

- Sudadera de hombre.
- Cordón de ajuste a tono.
- Mismo tejido de la prenda en puños y bajo.
- Bolsillo canguro.
- 260 - 265 g/m² aprox.
- 65% Poliéster / 35% Algodón.
- AS: 98% Algodón / 2% Viscosa.

5 25

WH
AS
BK
RD
RB
NY

A/B

S	52/68
M	54/69
L	56/70
XL	58/71
XXL	60/72

REGULAR

Hemos aprendido a estar cómodos en casa, a trabajar y a disfrutar de nuestro hogar.

Live it! & Feel it!

Regular Man T-Shirt

REF: TSRA150

- Camiseta de hombre de manga corta.
- Tejido tubular.
- Doble costura en cuello, mangas y bajo.
- Refuerzo de hombro a hombro.
- Cuello con lycra.
- 155 g/m² aprox.
- 100% Algodón preencogido.
- GM: 85% Algodón / 15% Viscosa.

10 100

WH BU GM RD GF RB BK DN LY NY SY MG OR KG TU LM SK BG PU FG PK SA FU CH

3XL*
WH BK RD RB NY

PÁG 15
REF: TSRLCMF

PÁG 23
REF: TSRK150

A/B

XS	S	M	L	XL	XXL	3XL*
48/68	51/70	53/72	56/74	58/76	61/78	66/82

WH
GM
BK
SY
OR
RD
BU
FU
PK
PU
SK
TU
RB
NY
MG
KG
LM

Regular Lady Comfort

REF: **TSRLCMF**

- Camisetas de mujer de manga corta ligeramente entallada.
- Doble costura en mangas y bajo.
- 145 g/m² aprox.
- 100% Algodón.
- GM: 85% Algodón / 15% Viscosa.

10 100

S	42/60
M	44/62
L	46/64
XL	48/66
XXL	50/68

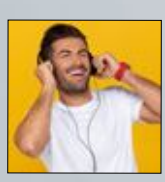

PÁG 13
REF: TSRA150

PÁG 23
REF: TSRK150

Regular Lady Comfort V-Neck

REF: **TSRLCMFP**

- Camisetas de mujer de manga corta ligeramente entallada.
- Doble costura en mangas y bajo.
- Punto liso.
- 145 g/m² aprox.
- 100% Algodón.
- GM: 85% Algodón / 15% Viscosa.

10 100

WH
GM
BK
RD
FU
PK
PU
TU
RB
NY
KG
LM
KH

PÁG 28
REF: TSUAPICO

S	42/60
M	44/62
L	46/64
XL	48/66
XXL	50/68

Regular LS T-Shirt

REF: **TSRA150LS**

- Camiseta de hombre de manga larga.
- Doble costura en puños y bajo.
- Refuerzo de hombro a hombro.
- Cuello lycra.
- 155 - 160 g/m² aprox.
- 100% Algodón preencogido.
- GM: 85% Algodón / 15% Viscosa.

10 50

WH
GM
BK
NY

S	51/70
M	53/72
L	56/74
XL	58/76

Regular Polo Man

REF: **PORA210**

- Polo de hombre de manga corta.
- Tejido piqué.
- Tapeta con dos botones.
- Bocamanga y cuello en canalé.
- Aberturas laterales.
- 210 g/m².
- 100% Algodón peinado preencogido.
- GM: 85% Algodón / 15% Viscosa.

5 50

WH
GM
GF
BK
LY
OR
RD
FU
PK
PU
SK
TU
RB
NY
KG
CH

S	51/70
M	53/72
L	55/74
XL	59/76
XXL	63/82

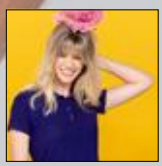

PÁG 21
REF: POPL200

PÁG 24
REF: PKID210

Regular Polo Lady

REF: POPL200

- Polo de mujer de manga corta ligeramente entallado.
- Tejido piqué.
- Tapeta con tres botones.
- Aberturas laterales.
- 200 g/m².
- 100% Algodón peinado preencogido.
- GM: 85% Algodón / 15% Viscosa.

5 50

WH PU
GM SK
BK TU
LY RB
OR NY
RD KG
FU KH
PK CH

S	42/61
M	44/63
L	46/65
XL	48/67
XXL	50/69

PÁG 19
REF: PORA210

PÁG 24
REF: PKID210

Baby Body

REF: **TSRBBODY**

- Body de bebé de manga corta.
- Corchetes en el hombro y bajo.
- Canalé 1X1.
- 170 g/m².
- 100% Algodón.

10 50

WH
BK
LY
RD
AL
PK
SK

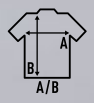

3M	20/38
6M	22/40
9M	24/42
12M	26/44

Kid T-Shirt

REF: **TSRK150**

- Camiseta de niño de manga corta.
- Costuras laterales.
- Doble costura en cuello, mangas y bajo.
- Refuerzo de hombro a hombro.
- Cuello con lycra.
- 155 g/m² aprox.
- 100% Algodón preencogido.
- GM: 85% Algodón / 15% Viscosa.

10 100

WH PK
GM PU
BK SK
LY TU
SY RB
OR NY
RD MG
BU KG
FU LM

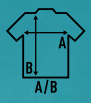

3/4	32/44
5/6	35/49
7/8	38/52
9/11	41/58
12/14	43/61

PÁG 13
REF: TSRA150

PÁG 15
REF: TSRLCMF

Kid Polo

REF: **PKID210**

- Polo de niño de manga corta.
- Tejido piqué.
- Tapeta con dos botones.
- Bocamanga y cuello en canalé.
- Aberturas laterales.
- 210 g/m² aprox.
- 100% Algodón peinado preencogido.

5 50

WH PK
BK SK
LY RB
SY NY
RD KG

A/B

3/4	33/42
5/6	37/46
7/8	39/51
8/11	42/57
12/14	44/64

PÁG 19
REF: PORA210

PÁG 21
REF: POPL200

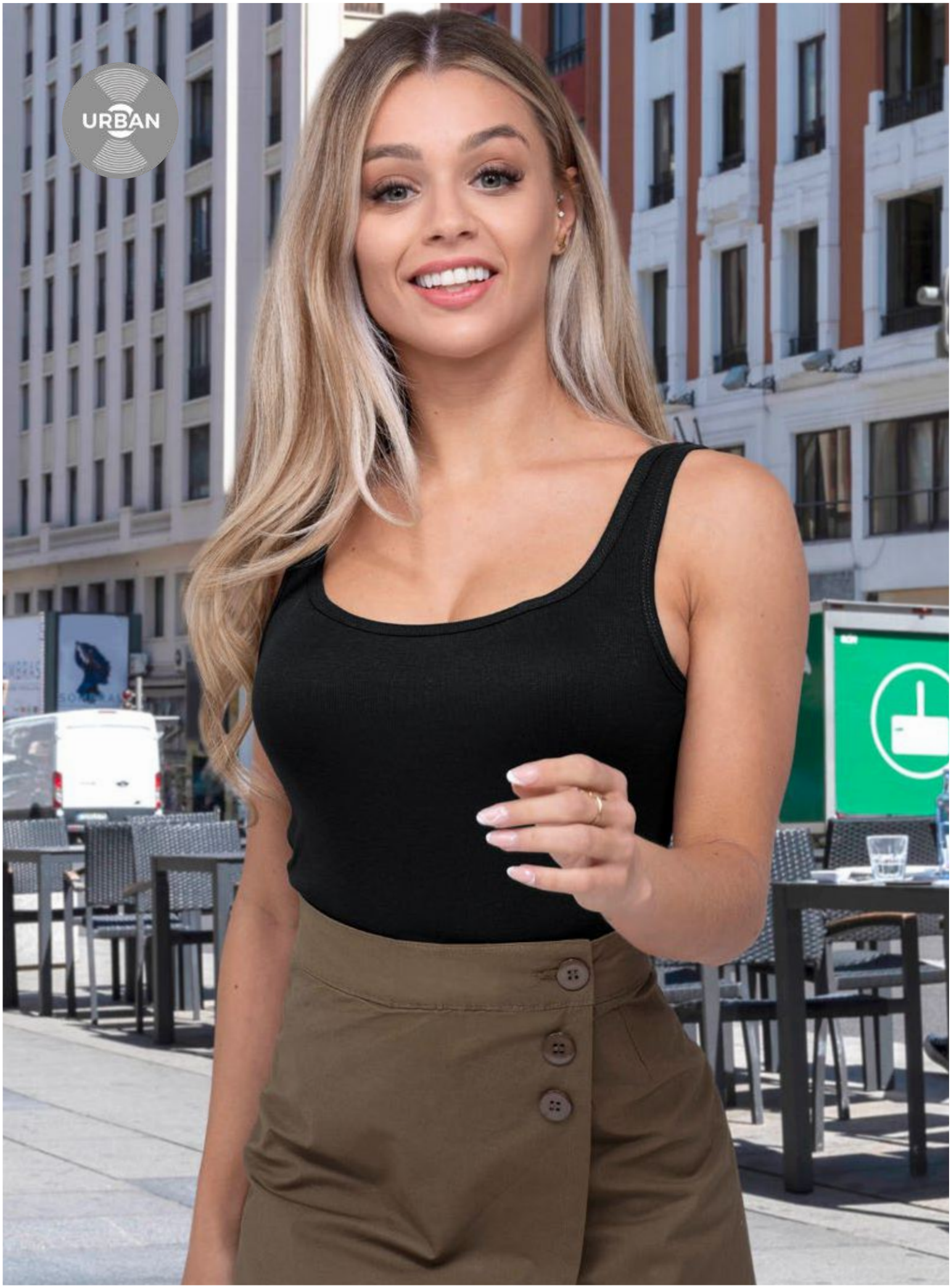
URBAN

Urban V-Neck

REF: **TSUAPICO**

- Camiseta de hombre de manga corta.
- Costuras laterales.
- Cuello con canalé 1X1.
- Refuerzo de hombro a hombro.
- Lavado enzimático.
- 160 g/m² aprox.
- 100% Algodón preencogido.
- GM: 85% Algodón / 15% Viscosa.

10 100

WH
GM
BK
RD
FU
RB
NY

AQ
PU
KG

PÁG 16
REF: TSRLCMFP

S	48/70
M	51/72
L	53/74
XL	56/76
XXL	58/80

Ibiza

REF:TSULIBIZA

- Camiseta de mujer de tirantes.
- Punto liso.
- 120 g/m² .
- 100% Algodón.

10 50

WH
BK
FU

A/B

S/M	54/46
L/XL	56/48

Aruba

REF: **TSULARB**

- Camiseta de mujer de tirantes.
- Tejido en canalé 1X1.
- Espalda de nadador.
- 200 g/m².
- 100% Algodón cardado.

10 50

WH
BK
SY
OR
RD
FU
PU
SK
TU
RB
CH

XS	36/59
S	38/61
M	40/63
L	42/65
XL	44/67

Victoria

REF: TSULVCTR

- Camiseta de mujer de tirantes.
- Tejido en canalé 1X1.
- Entallada.
- 160 g/m² aprox.
- 100% Algodón cardado.

10 50

WH
GF
BK
SA

A/B

S	30/65
M	34/67
L	38/69
XL	42/71

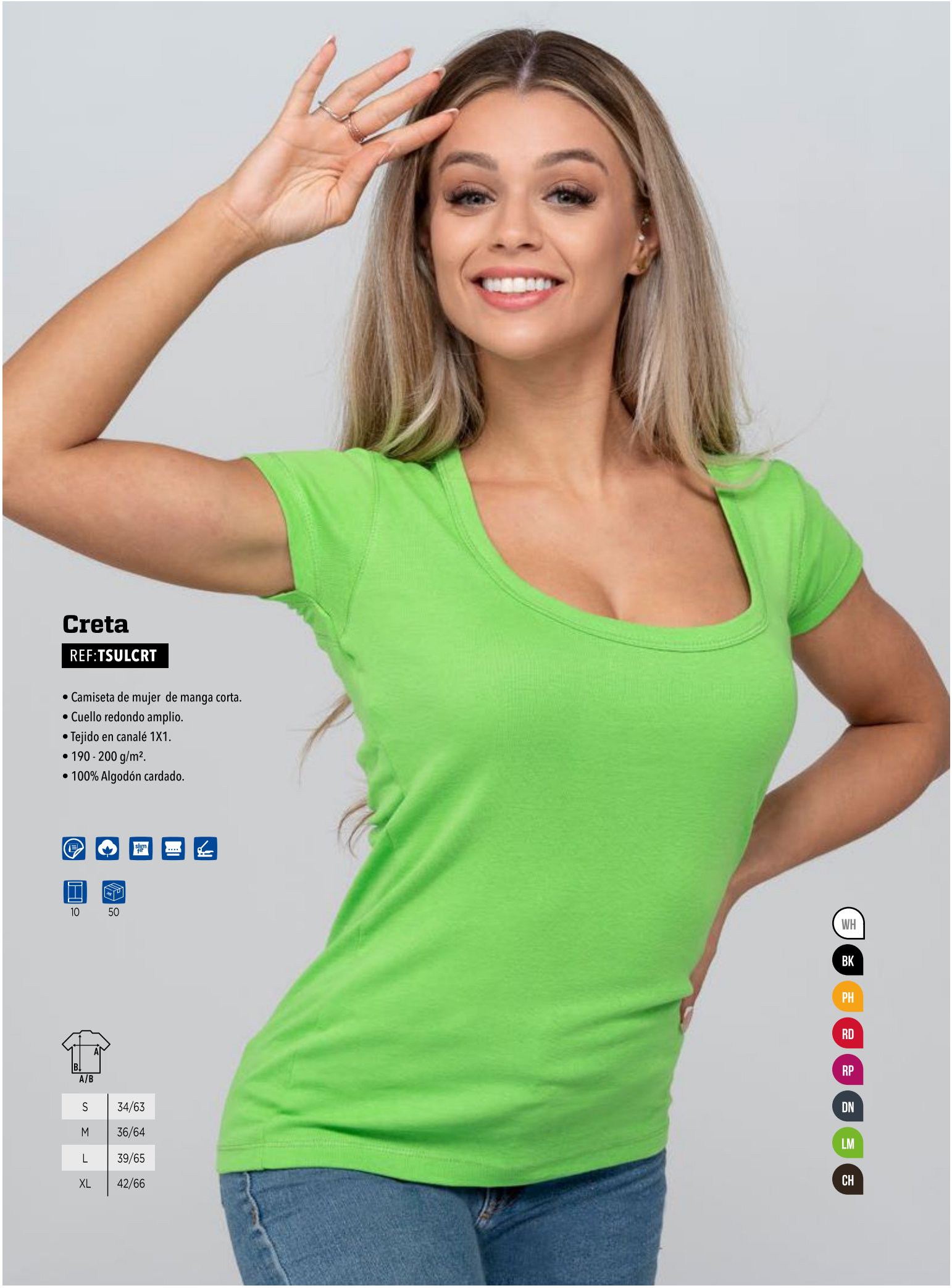

Creta

REF:**TSULCRT**

- Camiseta de mujer de manga corta.
- Cuello redondo amplio.
- Tejido en canalé 1X1.
- 190 - 200 g/m².
- 100% Algodón cardado.

10 50

A/B

S	34/63
M	36/64
L	39/65
XL	42/66

WH
BK
PH
RD
RP
DN
LM
CH

Sicilia

REF: **TSULSCL**

- Camiseta de mujer de manga corta.
- Cuello de pico.
- Cuello, mangas y bajo sin rematar.
- Punto liso.
- 140 g/m² aprox.
- 100% Algodón.

10 50

WH
BK
RD
PK
TU
MG
CH

S	40/64
M	42/66
L	45/68
XL	48/70

Sport Man Heavy Pique Polo

REF: **SPHEAVYMEN**

- Polo de hombre de manga corta.
- Tejido piqué.
- Tapeta con tres botones.
- Tapacosturas en contraste.
- Aberturas laterales en contraste.
- 200 - 210 g/m² aprox.
- 100% Poliéster.

5 50

WH NY SL GRA CHC RD BK SL RD NY RB SL NY SL

A/B

S	M	L	XL	XXL
52/70	54/72	56/74	58/76	60/78

Sport Lady Heavy Pique Polo

REF: **SPHEAVYLDY**

- Polo de mujer de manga corta ligeramente entallado.
- Tejido piqué.
- Tapeta con tres botones.
- Tapacosturas en contraste.
- Aberturas laterales en contraste.
- 200 - 210 g/m² aprox.
- 100% Poliéster.

5 50

WH NY SL GRA CHC RD BK SL RD NY RB SL NY SL

S	M	L	XL	XXL
42/61	44/63	46/65	48/67	50/69